

## **OBWIESZCZENIE WÓJTA GMINY LICHNOWY**

### **o przystąpieniu do sporządzenia miejscowego planu zagospodarowania przestrzennego, na podstawie którego ma być zlokalizowana elektrownia wiatrowa (farma nr 2)**

Na podstawie art. 17 pkt 1 ustawy z dnia 27 marca 2003 r. o planowaniu i zagospodarowaniu przestrzennym (t. j. Dz. U. z 2023 r., poz. 977 ze zm.), art. 6a ustawy z dnia 20 maja 2016 r. o inwestycjach w zakresie elektrowni wiatrowych (t. j. Dz. U. z 2021 r., poz. 724 ze zm.) oraz art. 39 ust. 1, art. 46 ust. 1 pkt 1 oraz art. 54 ust. 2 i 3 ustawy z dnia 3 października 2008 r. o udostępnianiu informacji o środowisku i jego ochronie, udziale społeczeństwa w ochronie środowiska oraz o ocenach oddziaływania na środowisko (t. j. Dz. U. z 2023 r., poz. 1094 ze zm.) zawiadamiam o podjęciu przez Radę Gminy Lichnowy uchwały Nr XLVII/450/2024 z dnia 26 lutego 2024 r. w sprawie przystąpienia do sporządzenia miejscowego planu zagospodarowania przestrzennego Gminy Lichnowy dla elektrowni wiatrowych (farma nr 2) oraz o przystąpieniu do przeprowadzenia strategicznej oceny oddziaływania na środowisko.

Przedmiotem opracowania planu miejscowego jest wskazanie nowych terenów pod lokalizację elektrowni wiatrowych wraz z ich strefami ochronnymi oraz towarzyszącą infrastrukturą techniczną. Z treścią uchwały można zapoznać się na stronie [bip.lichnowy.pl](http://bip.lichnowy.pl)

Zainteresowani mogą składać wnioski do w/w planu miejscowego w terminie do dnia 5 kwietnia 2024 r. Wnioski należy składać na piśmie w formie papierowej w siedzibie Urzędu Gminy Lichnowy, ul. Tczewska 6, 82-224 Lichnowy lub formie elektronicznej na adres e-mail: [sekretariat@lichnowy.pl](mailto:sekretariat@lichnowy.pl) lub adres skrytki na platformie ePUAP: /Lichnowy\_1/SkrytkaESP. Wniosek powinien zawierać imię i nazwisko albo nazwę oraz adres zamieszkania albo siedziby oraz adres poczty elektronicznej, o ile taką posiada, a także wskazuje, czy jest właścicielem lub użytkownikiem wieczystym nieruchomości objętej wnioskiem oraz może podać dodatkowe dane do kontaktu takie jak adres do korespondencji lub numer telefonu.

Informuję również, że zgodnie z art. 6e ust. 1 pkt 1 ustawy z dnia 20 maja 2016 r. o inwestycjach w zakresie elektrowni wiatrowych, w dniu **19.03.2024 r.** o godzinie **16:00**, odbędzie się spotkanie otwarte w Urzędzie Gminy Lichnowy, w formie spotkania bezpośredniego. Ponadto w dniu **19.03.2024 r.** o godzinie **16:30** odbędzie się spotkanie otwarte w formie prowadzonej za pomocą środków porozumiewania się na odległość, umożliwiającących zabieranie głosu, zadawanie pytań i składanie uwag w formie zapisu tekstowego. Informację o łączu do spotkania online będzie można uzyskać najpóźniej w dniu spotkania pod adresem: [www.lichnowy.pl](http://www.lichnowy.pl) – w zakładce aktualności

Wójt Gminy Lichnowy  
/-/ Jan Michalski

Zgodnie z art.13 ogólnego rozporządzenia o ochronie danych osobowych (RODO) podajemy poniższe informacje dotyczące przetwarzania danych Pani/Pana danych osobowych

1)Administratorem Pani/Pana danych osobowych przetwarzanych w Urzędzie Gminy Lichnowy jest Wójt Gminy Lichnowy, z siedzibą przy ul. Tczewskiej 6 82-224 Lichnowy, Tel. 55 271-27-23 , e-mail [sekretariat@lichnowy.pl](mailto:sekretariat@lichnowy.pl) 2)W sprawach związanych z przetwarzaniem Pani/Pana danych osobowych oraz przysługującymi Pani/Panu w związku z tym uprawnieniami można kontaktować się z wyznaczonym w Urzędzie Gminy Lichnowy Inspektorem Ochrony Danych Osobowych. Dane kontaktowe Inspektora: adres e-mail: [iod@lichnowy.pl](mailto:iod@lichnowy.pl) 3).Administrator przetwarza Pani/Pana dane osobowe w celu wypełnienia obowiązku prawnego ciążącego na Administratorze wynikającego z ustawy z dnia 27.03.2003r. o planowaniu i zagospodarowaniu przestrzennym polegającego na realizacji zadań związanych z procedurą sporządzenia miejscowego planu zagospodarowania przestrzennego gminy Lichnowy. 4)Podstawą prawną przetwarzania Pani/a danych osobowych jest art.6 ust.1 lit.c ogólnego rozporządzenia o ochronie danych osobowych „RODO”, a także ustawa z dnia 27.03.2003r. o planowaniu i zagospodarowaniu przestrzennym. 5)Pani/Pana dane osobowe będą przechowywane przez okres niezbędny do realizacji celów przetwarzania dla jakich zostały zebrane, a następnie przez okres wynikający z kategorii archiwalnej dokumentacji, określonej w Rozporządzeniu Prezesa Rady Ministrów z dnia 18 stycznia 2011r. w sprawie instrukcji kancelaryjnej, jednolitych rzeczowych wykazów akt oraz instrukcji w sprawie organizacji i zakresu działania archiwów zakładowych . Zgodnie z polskim prawem archiwalnym dokumentacja zawierająca realizację zadań związanych z procedurą sporządzenia zmiany studium uwarunkowań i kierunków zagospodarowania przestrzennego gminy Lichnowy stanowi materiał archiwalny i jest przechowywana wiecześnie. 6)W związku z przetwarzaniem Pani/Pana danych osobowych przysługuje Pani/Panu: a)prawo do dostępu do treści danych osobowych, b)prawo do żądania sprostowania (poprawiania) danych osobowych, c)prawo do żądania usunięcia danych, d)prawo do ograniczenia przetwarzania danych osobowych, e)prawo do przenoszenia danych, f)prawo do wniesienia sprzeciwu wobec przetwarzania danych. 7)W przypadku, gdy uzna Pani/Pan, że przetwarzanie Pani/Pana danych osobowych narusza przepisy ogólnego rozporządzenia o ochronie danych osobowych z dnia 27 kwietnia 2016r., przysługuje Pani/Panu prawo wniesienia skargi do organu nadzorczego zajmującego się ochroną danych osobowych – Urzędu Ochrony Danych Osobowych. 8)Podanie przez Panią/Pana danych osobowych jest wymogiem ustawowym i w tym zakresie ich podanie ma charakter obowiązkowy. 9)Pani/Pana dane nie będą podlegały zautomatyzowanemu podejmowaniu decyzji, w tym profilowaniu.

Załącznik nr 11 do Protokołu nr LVII/2024  
sesji Rady Gminy Lichnowy  
z dnia 26.02.2024r.

**UCHWAŁA NR LVII/450/2024  
RADY GMINY LICHNOWY**

z dnia 26 lutego 2024 r.

**w sprawie przystąpienia do sporządzenia miejscowego planu zagospodarowania  
przestrzennego Gminy Lichnowy dla elektrowni wiatrowych (farma nr 2)**

Na podstawie art. 18 ust. 2 pkt 5 ustawy z dnia 8 marca 1990 r. o samorządzie gminnym (t.j. Dz.U. z 2023 r. poz. 40 z późn. zm.) oraz art. 14 ust. 1, 2, 4 i 7 ustawy z dnia 27 marca 2003 r. o planowaniu i zagospodarowaniu przestrzennym (t.j. Dz. U. z 2023 r. poz. 977 z późn. zm.) w związku z art. 3 ustawy z dnia 20 maja 2016 r. o inwestycjach w zakresie elektrowni wiatrowych (t.j. Dz. U. z 2021 r. poz. 724 z późn. zm.), Rada Gminy Lichnowy uchwala, co następuje:

§1. 1. Przystępuje się do sporządzenia miejscowego planu zagospodarowania przestrzennego Gminy Lichnowy dla elektrowni wiatrowych (farma nr 2) w celu dopuszczenia lokalizacji elektrowni wiatrowych, elektrowni słonecznych, magazynów energii wraz z towarzyszącą infrastrukturą techniczną i komunikacyjną.

2. Integralną częścią uchwały są załączniki nr 1 i 2 z granicami obszarów objętych planem miejscowym.

§2. Traci moc uchwała nr XLIX/395/2023 Rady Gminy Lichnowy z dnia 04 lipca 2023r. w sprawie przystąpienia do sporządzenia miejscowego planu zagospodarowania przestrzennego Gminy Lichnowy dla elektrowni wiatrowych (farma nr 2).

§3. Uchwała wchodzi w życie z dniem podjęcia.

Przewodnicząca Rady  
*A. Grunau-Drązek*  
Anna Grunau-Drązek

## Uzasadnienie

Niniejszą uchwałę podejmuje się na podstawie art. 18 ust. 2 pkt 5 i 15 ustawy z dnia 8 marca 1990 r. o samorządzie gminnym (t.j. Dz.U. z 2023 r. poz. 40 z późn. zm.) oraz art. 14 ust. 1, 2, 4 i 7 ustawy z dnia 27 marca 2003 r. o planowaniu i zagospodarowaniu przestrzennym (t.j. Dz. U. z 2023 r. poz. 977 z późn. zm.) w związku z art. 3 ustawy z dnia 20 maja 2016 r. o inwestycjach w zakresie elektrowni wiatrowych (t.j. Dz. U. z 2021 r. poz. 724 z późn. zm.), przyznającymi radzie gminy wyłączne prawo stanowienia w sprawach zastrzeżonych ustawami do kompetencji rady gminy, w tym podejmowania uchwał o przystąpieniu do sporządzania /zmiany/ miejscowych planów zagospodarowania przestrzennego gminy. Kompetencje rady gminy w zakresie planowania przestrzennego ustawodawca zawarł w art. 3 ust. 1 ustawy o planowaniu i zagospodarowaniu przestrzennym, zgodnie z którym „kształtowanie i prowadzenie polityki przestrzennej na terenie gminy, w tym uchwalanie studium uwarunkowań i kierunków zagospodarowania przestrzennego gminy oraz miejscowych planów zagospodarowania przestrzennego, z wyjątkiem morskich wód wewnętrznych, morza terytorialnego i wyłącznej strefy ekonomicznej oraz terenów zamkniętych, należy do zadań własnych gminy”. Uchwałę podejmuje się na wniosek Wójta Gminy Lichnowy, na obszarach wskazanych na załącznikach nr 1 i 2 do uchwały.

Przystąpienie do sporządzenia miejscowego planu w przedmiotowych granicach stworzy możliwość ustalenia zasad zagospodarowania przestrzennego w tej części Gminy Lichnowy, w tym dopuszczenie lokalizacji elektrowni wiatrowych, elektrowni słonecznych, magazynów energii wraz z towarzyszącą infrastrukturą techniczną i komunikacyjną.

Zgodnie z art. 7 ust. 2 ustawy z dnia 20 maja 2016 r. o inwestycjach w zakresie elektrowni wiatrowych (t.j. Dz. U. z 2021 r. poz. 724 z późn. zm.): „W uzasadnieniu dołączanym do projektu uchwały w sprawie przystąpienia do sporządzania planu miejscowego przewidującego lokalizację elektrowni wiatrowej zamieszcza się w szczególności maksymalną całkowitą wysokość elektrowni wiatrowej, maksymalną średnicę wirnika wraz z łopatami oraz maksymalną liczbę elektrowni wiatrowych, które zostaną określone w tym planie.”

W niniejszym miejscowym planie przyjmuje się, iż zostanie dopuszczona maksymalna całkowita wysokość elektrowni wiatrowej nie większa niż 300 m, maksymalna średnica wirnika wraz z łopatami nie większa niż 200 m oraz maksymalna liczba elektrowni wiatrowych nie większa niż 24. Powyższe wielkości nie są ostateczne, bowiem mogą ulec zmniejszeniu w toku sporządzenia miejscowego planu.

WÓJT  
Jan Michałski



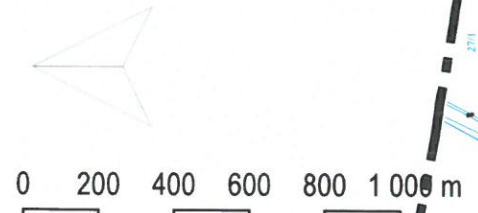
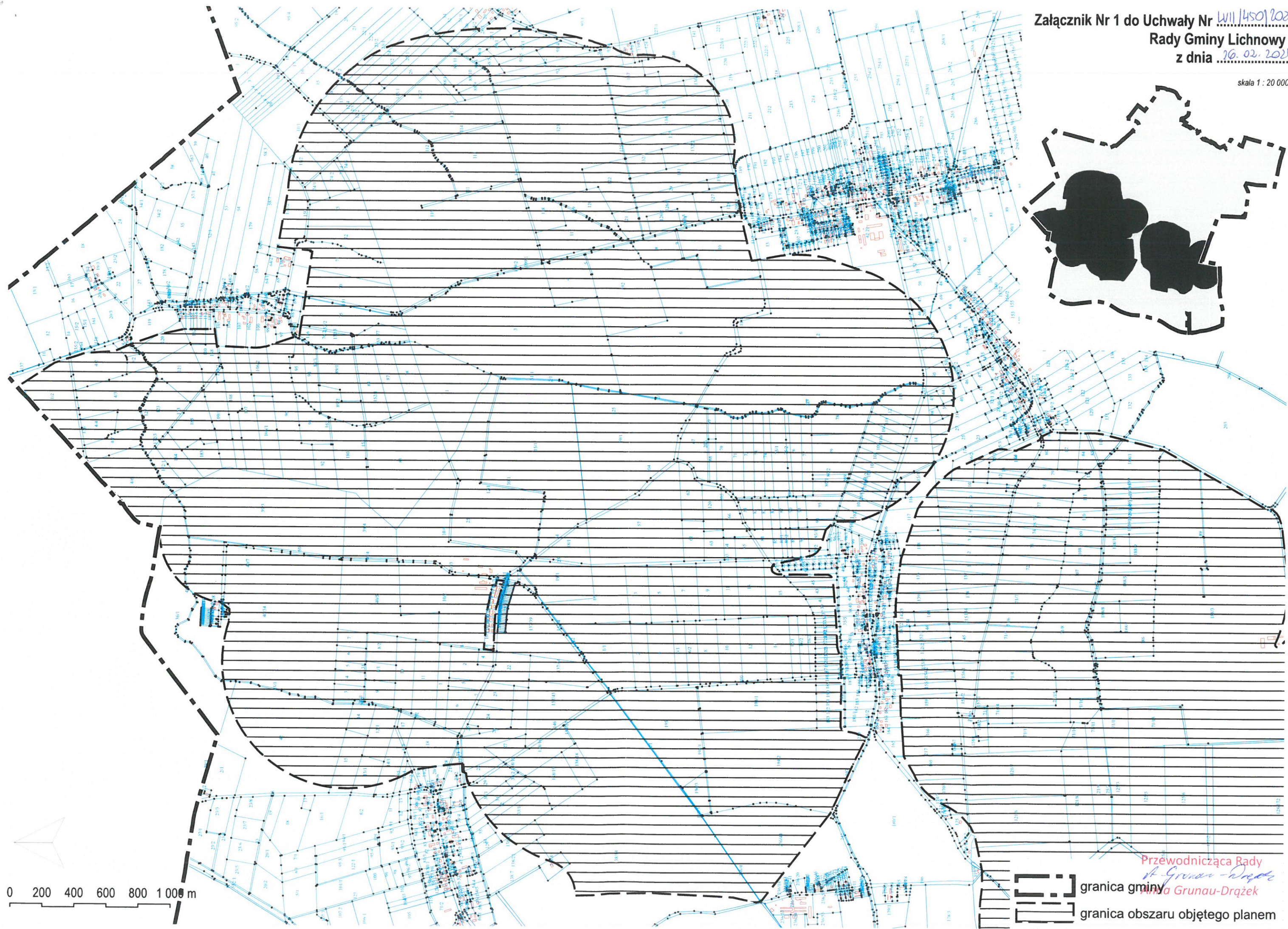
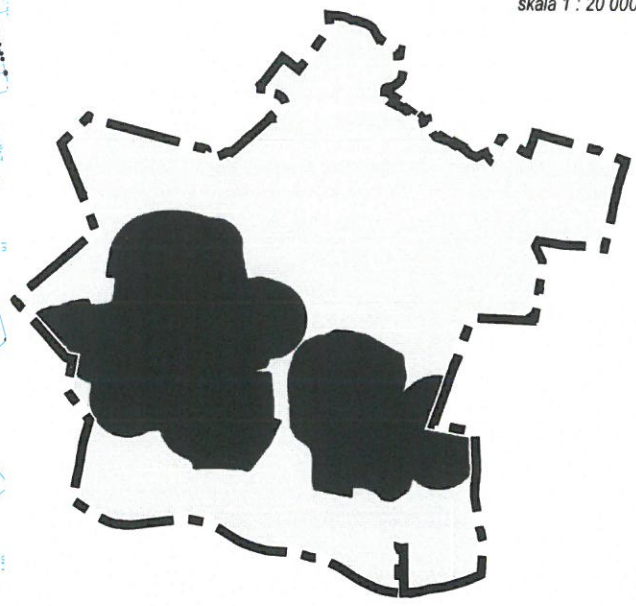

Przewodnicząca Rady  
*St. Grunau-Drzędek*  
Anna Grunau-Drzędek

granica gminy  
granica obszaru objętego planem



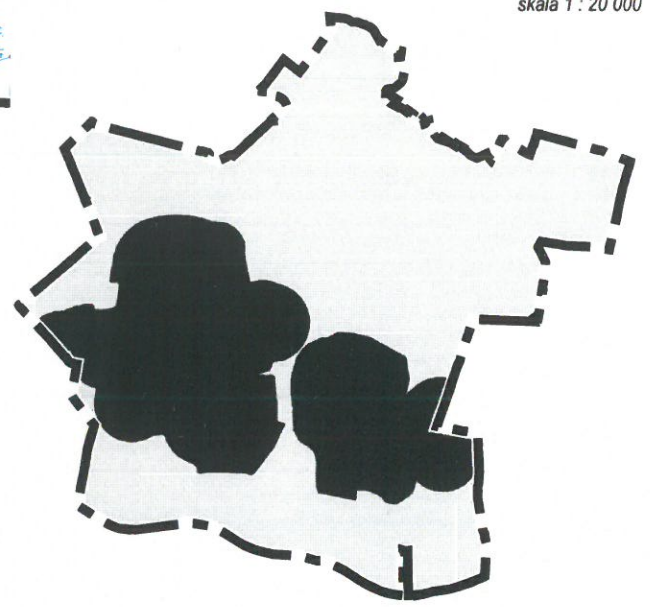
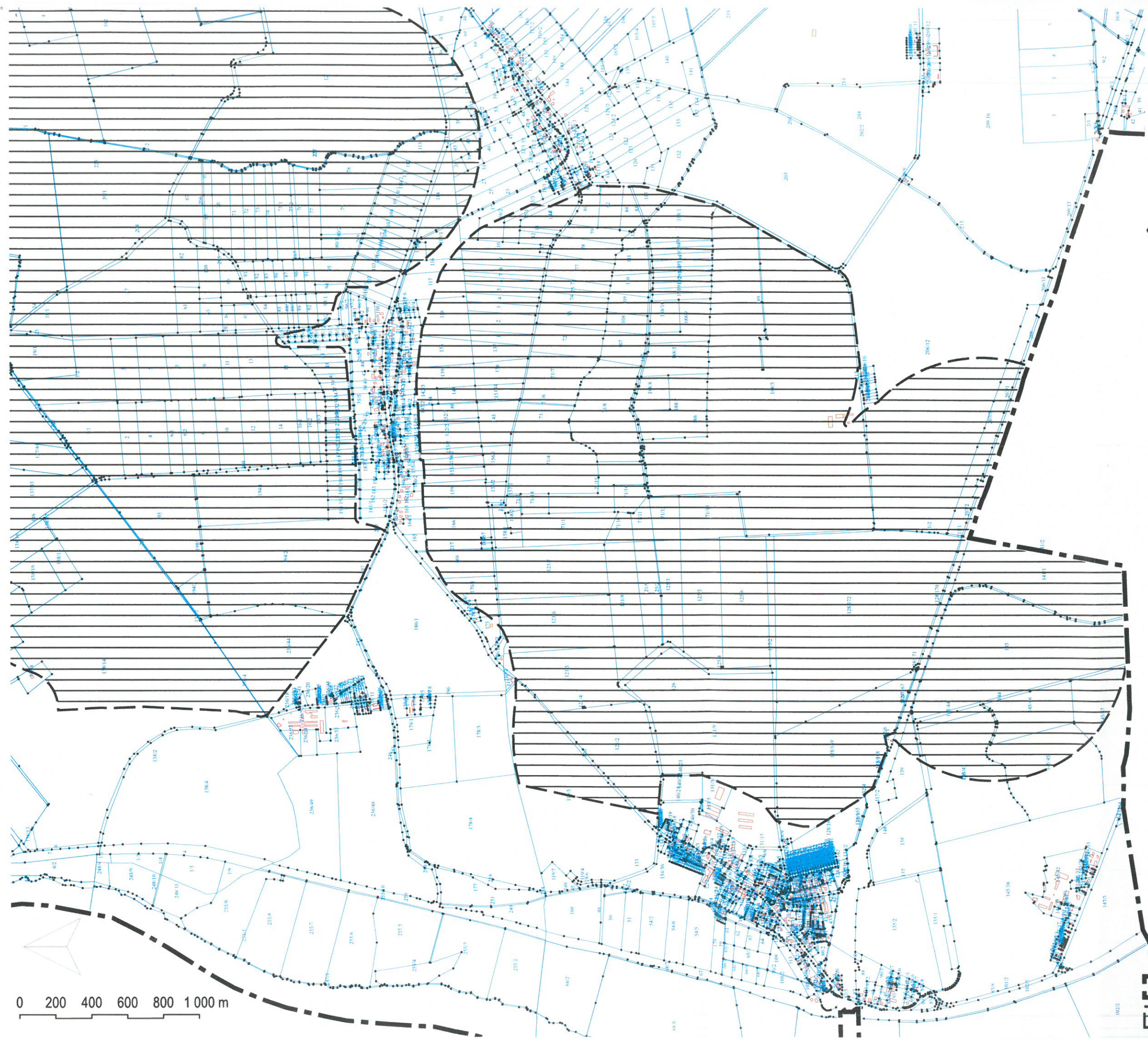

*Przewodnicząca Rady*  
*A. Gwóźdź*  
granicą gminy *Unau-Drążek*  
granicą obszaru objętego planem